

FIBER I FRITSLA

Information från Fritsla Fiberförening



**Din medverkan
behövs för att få
fiber till Fritsla!**

Bli medlem idag!

Det behövs minst 300 intresserade hushåll för att kunna gå vidare med projektet att installera fiber i byn. Antalet medlemmar är idag runt 200. Du som är intresserad av fiber i framtiden behöver gå med nu för att projektet ska kunna bli av.

Mer information finns i det här bladet och på fritsla.net.

Inbetalningskort finns längst bak när du bestämt dig.

Vem kan bli medlem?

Alla som äger en fastighet eller bostadsrätt kan bli medlemmar i föreningen. Om du bor i hyreshus måste du prata med din hyresvärd så att han eller hon blir medlem och ansluter fastigheten.

Förhoppningen är att så stora delar av Fritsla som möjligt kan bli uppkopplade på fiber. Ju fler som är med och delar på kostnaderna desto billigare blir det och desto fler områden kan anslutas.

Vad kostar det att vara med?

Du visar att du är intresserad genom att bli medlem i fiberföreningen för 200 kronor samt betala en insats på 300 kr. Inbetalningskort finns på sista sidan.

Om projektet inte blir av får du tillbaka din insats på 300 kronor. Det enda du alltså riskerar i projektet är medlemsavgiften i fiberföreningen.

Du tecknar inget bindande avtal nu, utan bestämmer dig först när vi vet vad kostnaden blir. På nästa sida finns ett exempel på hur antalet medlemmar påverkar kostnaderna för installationen.

Ju fler vi är, desto billigare blir det!

Ju fler hushåll som installerar fiber samtidigt, desto lägre blir kostnaden för varje hushåll. Siffrorna i diagrammet visar en grov prognos hur installationskostnaden förändras utifrån antalet hushåll. De exakta siffrorna räknas fram när vi vet hur många som är med och hur stora avstånd som behöver grävas.

Du kommer alltid veta vad den maximala kostnaden blir innan du tecknar dig för ett bindande avtal.

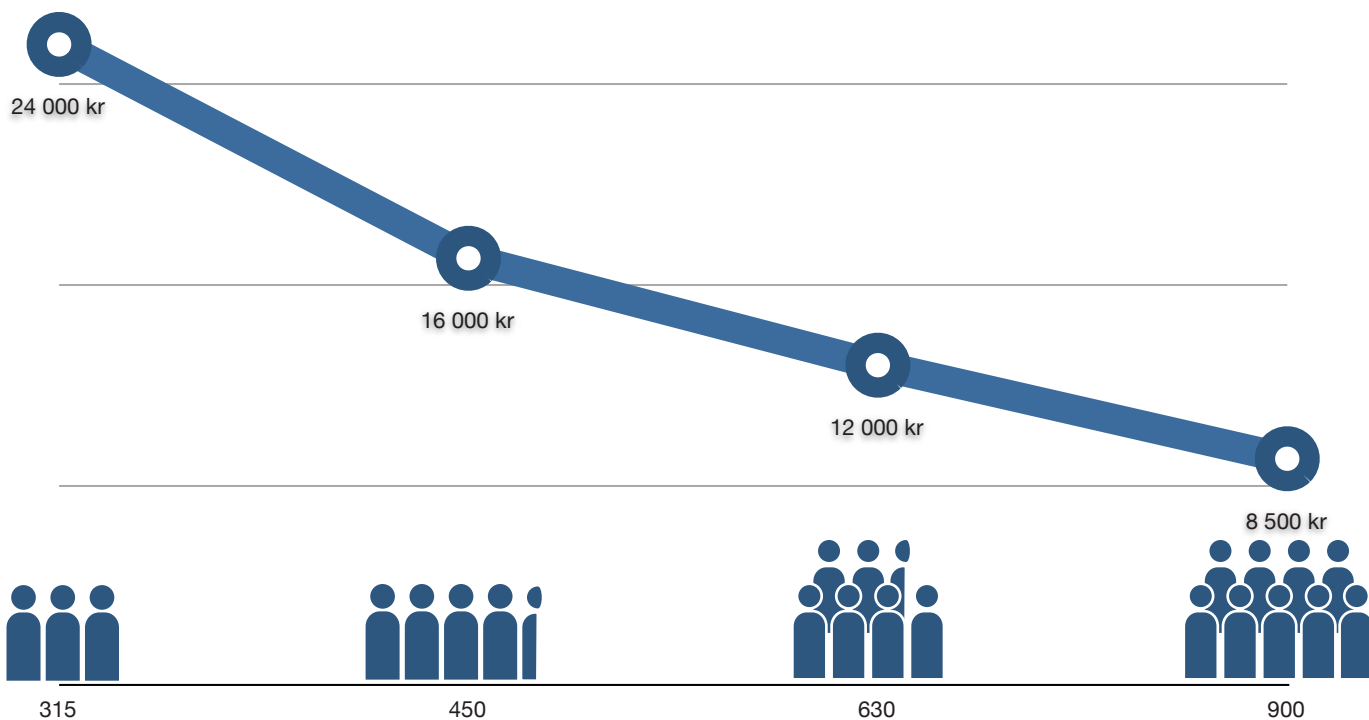

Blir det dyrare om jag bor långt bort?

Nej, alla som är med från början i projektet betalar solidariskt samma installationskostnad oavsett var man bor.

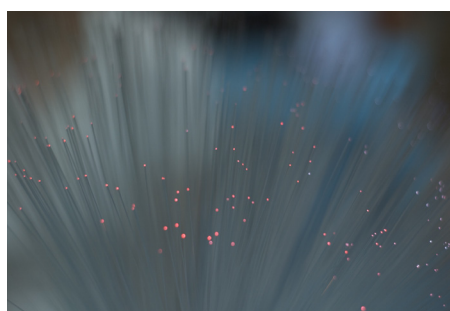

Hur betalar man för installationen?

Kostnaden för installationen kommer delas upp på tre inbetalningar under projektets gång: 1 vid avtalsskrivning, 1 vid grävstart och 1 vid slutfasen av projektet. Man behöver alltså inte betala hela summan på en gång.

Det kommer även finnas möjlighet till en avbetalningsplan för den som så önskar. Exakt upplägg för detta görs när kostnaderna är klara, vilket alltså beror på hur många som är med från start.

Kan man hoppa på senare?

Fastigheter som vill dra in fiber senare kommer att få betala en extra kostnad på grund av att de som bygger nätet behöver ändra för att få plats med fler fibrer, samt att det generellt är dyrare att inte göra all dragning på samma gång. Den som kommer in senare får betala 30% mer för indragningen (eller de faktiska kostnaderna om de är högre) än hushållen som är med från start.

Det är alltså fördelaktigt att vara med från start samtidigt som den totala kostnaden för alla då också blir mindre.

Spara hundralappar i månaden med fiber

När fibernätet är på plats i marken och indragningen till våra fastigheter är klar så äger medlemmarna i fiberföreningen gemensamt nätet. Det innebär att vi själva kan välja vilka operatörer och tjänster vi vill ha i nätet, och kan välja de mest förmånliga tjänsterna. Ett paket som till exempel Seglora har valt innehåller 100 Mbit Internet, 21

tv-kanaler och telefoni, till en kostnad av 299 kr/månad. Jämfört med de kostnader många av hushållen har idag för samma tjänster kan man spara hundralappar redan från första månaden, samtidigt som man får snabbare internet och fler tv-kanaler. Jämför gärna med de kostnader du själv har idag och se hur det ser ut för dig.

Observera att kalkylen är ett räkneexempel och att innehåll och priser kan se lite annorlunda ut när det är dags att välja operatör. Men det kommer finnas ett eller flera baspaket att välja bland, samt möjlighet att till exempel välja till snabbare uppkoppling eller fler kanaler för den som önskar det.

	Telia idag (exempel)	Med fiber (exempel)
Abonnemang, telefoni	165 kr	Paketpris TV, telefoni och internet: 299 kr
TV (Boxer, Visat etc)	198 kr	
Internet (ADSL)	359 kr	17 kr
Medlemsavgift fiberföreningen	0 kr	
Kostnad per månad	722 kr	316 kr

**Spara 400
kr/månad i
kostnader!**

En investering som finansierar sig själv

Ser man på räkneexemplet ovan skulle man spara 406 kr i månaden med det nya abonnemanget. Om kostnaden för installationen landar på 15.000 kr/hushåll skulle du ha sparat in den kostnaden på ungefär 3 år genom att du fått lägre månadskostnader.

Några fördelar med fiber

- Hög kapacitet (100 Mbit/sek i båda riktningarna) med möjlighet att öka kapaciteten ytterligare, vilket gör tekniken mycket framtidssäker.
- Kan användas för telefon, tv och internet samtidigt.
- Kostnaderna för anslutning till fiber tjänas in på några år genom lägre kostnader för tv, telefon och internet.
- Till skillnad från koptarnät och mobilnät är fiber oberoende av avstånd och hur många som är uppkopplade samtidigt. Alltså lika hög kapacitet hela tiden.
- Klarar HDTV och 3D format.
- Fiber är väderoberoende. Tex vid åsknedslag leder inte fibern den elektroniska impulsen vidare.
- Fastigheter med fibernätsanslutning har ett högre attraktionsvärde på fastighetsmarknaden.

Frågor?

Mer information finns www.fritsla.net. Du får gärna kontakta någon i styrelsen med dina frågor också.

Frank Hallberg

0701-808070, frank@adinq.se

Stefan Hansen

0733-300621, bossakungen@gmail.com

Gullik Webjörn

0702-601064, gullik.webjorn@corevalue.se

Shachar Ramot

0763-903451, sramot@gmail.com

Henrik Skoglund

0736-625765, henrik.skoglund@framcore.se

Var med och bygg Fritsla Fibernät genom att bli medlem

Varför

Genom att Du blir medlem så bekräftar Du att tycker att det är viktigt att vi i Fritsla bygger framtidens nät och att Du vill medverka till detta.

Vad kostar det att vara med?

Medlemsavgiften för att vara med i föreningen är 200:-/år och hushåll

Det föreningen även tagit beslut om är att alla medlemmar år 1 skall betala en intentionsavgift på 300:-

Genom att totalt betala 500:- för ovanstående så bekräftar Du att avsikten för Er del är att stödja arbetet med att arbeta fram en fibernät i Fritsla.

Inga delar av de avgifter som som betalas in går till ersättningar till personer i styrelsen eller liknande utan är till för att betala de kostnader i samband med annonsering, hyra av Folkets Hus m.m, m.m.

Vad händer om jag inte väljer att ansluta mig till Fritsla Fibernät i nästa steg?

Det finns inga som helst krav på att man skall skriva på något avtal i nästa steg utan det är något varje hushåll får ta ställning till när vi vet vad kostnaden blir.

Hur gör jag för att bli medlem?

Du betalar in 500:- på nedanstående bankgiro och det är viktigt att Ni fyller i både namn, adress, mejladress och mobilnummer vare sig Ni betalar via internetbank eller på annat sätt.



INBETALNING/GIRERING AVI

Adress: _____ Mejladress: _____

Postadress: _____ Mobilnummer: _____

Betalningsavsändare

Betalningsmottagare

Namn: _____

Fritsla Fiber Ekonomisk förening

Inbetalningsavgift
(ifylls av banken)

Från bankgiro nr (vid girering)

Belopp - ange alltid kronor och öre

öre

Till bankgiro nr (ifylls alltid)

5 0 0 :-

186-9528

#

#

4 5